

Des jardiniers racontent...

Propos recueillis par : Armelle Robert

## Le rosier de Banks, si fragile que ça ?

Cette liane venue d'Orient aime la chaleur. Mais peut-elle prospérer loin des jardins de climat doux ? L'expérience de 9 jardiniers, répartis dans toute la France.

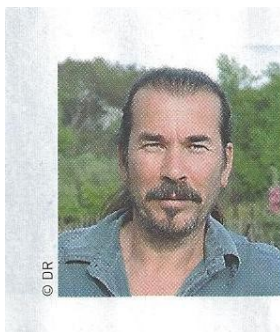

© DR

*Jean-Jacques Derboux*, jardinier paysagiste chez Jardin Gecko à Assas (Hérault).

J'ai planté ce rosier chez moi et chez mes clients. **On aime sa croissance très rapide, son abondante floraison romantique qui dure un mois.** Mais évitez de l'installer sur une treille au sud de la maison car son feuillage semi-persistant empêche le soleil de rentrer en hiver.